

ПОЭТАЖНЫЕ ПЛАНЫ

| | |
|--------|---|
| Литера | А |
| Этаж | 1 |

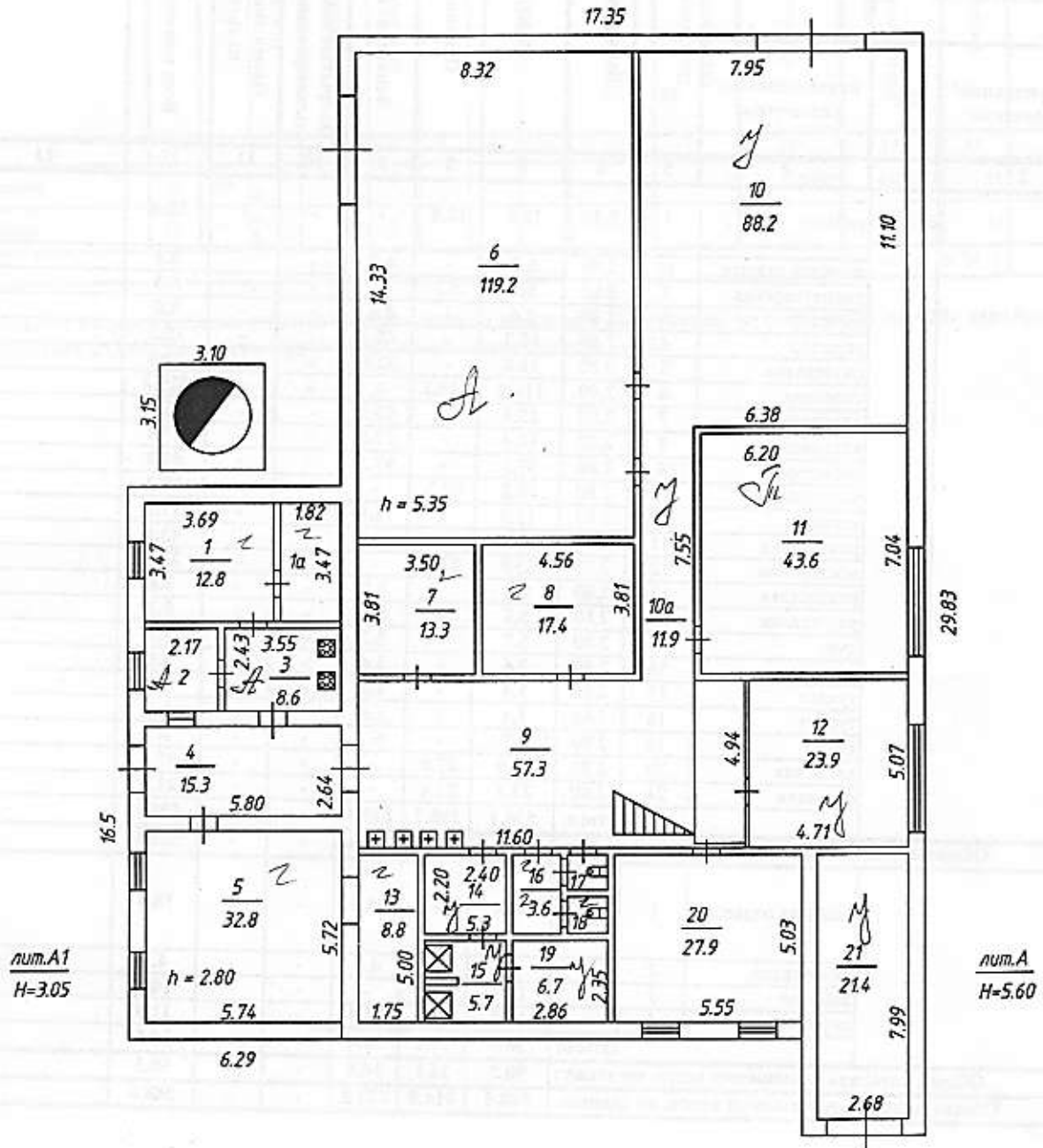

Владимирский филиал ФГУП "Ростехинвентаризация - Федеральное БТИ"

Поэтажный план

| Должность | Фамилия И.О. | Подпись | Дата | Адрес: г. Владимир, ул. Тракторная, д. 52а | Лист | 1 |
|------------------|-----------------|--------------------|----------|--|---------|-------|
| Начальника ОТИОН | Шуралева Е. И. | <i>[Signature]</i> | 20.12.11 | | Листов | 1 |
| Рух. группы | Варенцова И. С. | | | | Масштаб | 1:200 |
| Инженер-инвент. | Грушикина Т. А. | <i>[Signature]</i> | | | | |

ЭКСПЛИКАЦИЯ ПЛОЩАДЕЙ К ПОЭТАЖНЫМ ПЛАНАМ

| Литера, Этаж | Номер и наименование помещения | | | | Высота помещений, м | Площадь, кв.м | | | | | | Примечание |
|-----------------------------|--|--|--|------|------------------------|-------------------|--------------|-----------------|---|---------------------------------|-----------------------|------------|
| | нежилого помещения, помещений общего пользования | | части нежилого помещения (помещения) | | | Нежилых помещений | | | Открытые неотопливаемые планировочные элементы | Помещений общего пользования | Всех помещений здания | |
| | | | | | | Общая | Основная | Вспомогательная | | | | |
| 1 | 2 | 3 | 4 | 5 | 6 | 7 | 8 | 9 | 10 | 11 | 12 | 13 |
| А ----- 1 эт. | | | кабинет | 1 | 2.80 | 12.8 | 12.8 | - | - | - | 12.8 | |
| | | | комната отдыха | 1а | 2.80 | 6.3 | - | 6.3 | - | - | 6.3 | |
| | | | диспетчерская | 2 | 2.80 | 5.3 | 5.3 | - | - | - | 5.3 | |
| | | | коридор | 3 | 2.80 | 8.6 | - | 8.6 | - | - | 8.6 | |
| | | | коридор | 4 | 2.80 | 15.3 | - | 15.3 | - | - | 15.3 | |
| | | | раздевалка | 5 | 2.80 | 32.8 | - | 32.8 | - | - | 32.8 | |
| | | | столовая | 6 | 2.80 | 119.2 | 119.2 | - | - | - | 119.2 | |
| | | | кладовая | 7 | 2.80 | 13.3 | - | 13.3 | - | - | 13.3 | |
| | | | кладовая | 8 | 2.80 | 17.4 | - | 17.4 | - | - | 17.4 | |
| | | | коридор | 9 | 2.80 | 57.3 | - | 57.3 | - | - | 57.3 | |
| | | | мастерская | 10 | 2.80 | 88.2 | 88.2 | - | - | - | 88.2 | |
| | | | коридор | 10а | 2.80 | 11.9 | - | 11.9 | - | - | 11.9 | |
| | | | раздевалка | 11 | 2.80 | 43.6 | - | 43.6 | - | - | 43.6 | |
| | | | мастерская | 12 | 2.80 | 23.9 | 23.9 | - | - | - | 23.9 | |
| | | | раздевалка | 13 | 2.80 | 8.8 | - | 8.8 | - | - | 8.8 | |
| | | | раздевалка | 14 | 2.80 | 5.3 | - | 5.3 | - | - | 5.3 | |
| | | | душ | 15 | 2.80 | 5.7 | - | 5.7 | - | - | 5.7 | |
| | | | коридор | 16 | 2.80 | 3.6 | - | 3.6 | - | - | 3.6 | |
| | | | туалет | 17 | 2.80 | 1.4 | - | 1.4 | - | - | 1.4 | |
| | | | туалет | 18 | 2.80 | 1.4 | - | 1.4 | - | - | 1.4 | |
| | | | сауна | 19 | 2.80 | 6.7 | - | 6.7 | - | - | 6.7 | |
| | | насосная | 20 | 2.80 | 27.9 | 27.9 | - | - | - | 27.9 | | |
| | | сушилка | 21 | 2.80 | 21.4 | 21.4 | - | - | - | 21.4 | | |
| | | | Итого: | | | 538.1 | 298.7 | 239.4 | - | - | 538.1 | |
| | | Общая площадь помещения всего, по этажу: | | | | 538.1 | 298.7 | 239.4 | - | - | 538.1 | |
| А ----- антре соль | | | комната отдыха | 1 | 2.80 | 18.4 | - | 18.4 | - | - | 18.4 | |
| | | | раздевалка | 2 | | 4.7 | - | 4.7 | - | - | 4.7 | |
| | | | кабинет | 3 | | 16.1 | 16.1 | - | - | - | 16.1 | |
| | | | коридор | 4 | | 11.3 | - | 11.3 | - | - | 11.3 | |
| | | | Итого: | | | 50.5 | 16.1 | 34.4 | - | - | 50.5 | |
| | | Общая площадь помещения всего, по этажу: | | | | 50.5 | 16.1 | 34.4 | - | - | 50.5 | |
| | | Общая площадь помещений всего, по зданию: | | | | 588.6 | 314.8 | 273.8 | - | - | 588.6 | |

ПОСТАНОВИТЕЛИ ПЛАН
 СТРОИТЕЛЬСТВА: Владимир Владимирович
 ул. Ленина д. 10
 кв. 10 корпус 10

ЖК "Коллекция"

№ 259/1.00.05.02.08.10
 26.08.00 Средняя

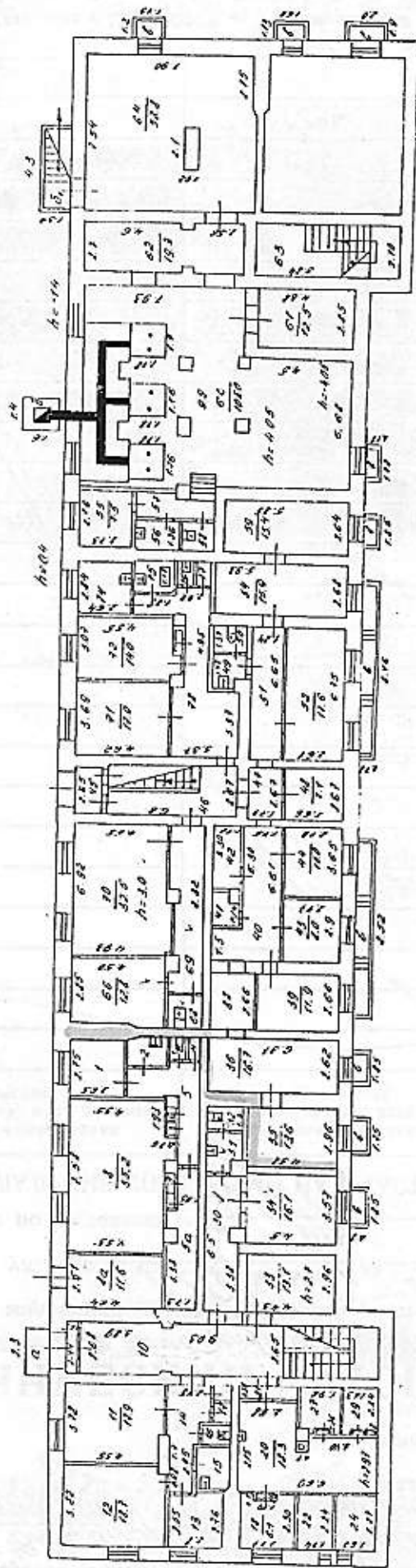

по постановлению № 2509 2000 г.
 от 20.08.2000 г.

1:200

13. 10 2000
 Проект: В.В. Колосов
 Автор: В.В. Колосов

VI. Экспликация к плану строений

ЛИСТ №

Дворянской

улице, дом № 5/1

район, квартал №

| итер по лану | Этаж, комната с подвалом и кончая мезонином | №№ квартир, торговых, складских и пр. помещений | Тех. черт., эскизы, планы, разрезы и пр. помещения | Назначение помещения: жилое, контора, магазин, ванная, коридор, кухня и прочая | Площадь по внутреннему обмеру, кв. метров | | | | | | | | высота | | |
|--------------|---|---|--|--|---|----------|------------|--------------|------------|----------|------------|----------|--------|------------|--|
| | | | | | общая полезная | учрежд. | | кулот. прок. | | произв. | | прочие | | | |
| | | | | | | основная | вспомогат. | основная | вспомогат. | основная | вспомогат. | основная | | вспомогат. | |
| A | цок | | | Кабинет | 7.3 | 7.3 | | | | | | | | | |
| | | | | Умывальник | 3.0 | | 3.0 | | | | | | | | |
| | | | | Туалет | 1.1 | | 1.1 | | | | | | | | |
| | | | | Служебное | 1.0 | | 1.0 | | | | | | | | |
| | | | | Коридор | 7.6 | | 7.6 | | | | | | | | |
| | | | | — | 9.7 | | 9.7 | | | | | | | | |
| | | | | Шкаф | 1.0 | | 1.0 | | | | | | | | |
| | | | | — | 0.9 | | 0.9 | | | | | | | | |
| | | | | Кабинет | 35.2 | 35.2 | | | | | | | | | |
| | | | | Коридор | 11.6 | | 11.6 | | | | | | | | |
| | | | | Учрежден. | 17.9 | | 17.9 | | | | | | | | |
| | | | | — | 18.7 | | 18.7 | | | | | | | | |
| | | | | Кладовая | 7.5 | | | | 7.5 | | | | | | |
| | | | | Коридор | 7.7 | | | | 7.7 | | | | | | |
| | | | | Служебн. | 2.9 | | | | 2.9 | | | | | | |
| | | | | Туалет | 1.2 | | | | 1.2 | | | | | | |
| | | | | Шкаф | 1.4 | | | | 1.4 | | | | | | |
| | | | | Мастерск. | 6.7 | | | | | 6.7 | | | | | |
| | | | | Тамбур | 0.1 | | | | | | 0.1 | | | | |
| | | | | Мастерск. | 18.3 | | | | | 18.3 | | | | | |
| | | | | Тамбур | 1.5 | | | | | | 1.5 | | | | |
| | | | | Мастерская | 4.5 | | | | | 4.5 | | | | | |
| | | | | — | 4.3 | | | | | 4.3 | | | | | |
| | | | | Тамбур | 0.2 | | | | | | 0.2 | | | | |
| | | | | Комн. приет. пищи | 4.6 | | | | | | 4.6 | | | | |
| | | | | Тамбур | 0.2 | | | | | | 0.2 | | | | |
| | | | | Склад | 3.8 | | | | | | 3.8 | | | | |
| | | | | Коридор | 9.5 | | 9.5 | | | | | | | | |
| | | | | Умывальн. | 2.8 | | 2.8 | | | | | | | | |
| | | | | Туалет | 2.2 | | 2.2 | | | | | | | | |
| | | | | Кабинет | 16.1 | 16.1 | | | | | | | | | |
| | | | | Тир | 13.1 | | | | 13.1 | | | | | | |
| | | | | Кабинет | 13.6 | 13.6 | | | | | | | | | |
| | | | | — | 16.7 | 16.7 | | | | | | | | | |
| | | | | Коридор | 4.6 | | 4.6 | | | | | | | | |

разрешение
не через зав.
разрешение
не через зав.

КАДАСТРОВЫЙ ПАСПОРТ

помещения

(выписка из государственного кадастра недвижимости)

| | | | |
|--------|---|---------------|---|
| Лист № | 1 | Всего листов: | 2 |
|--------|---|---------------|---|

| | |
|---|------------------|
| "12" ноября 2013 г. № 33/202/13-262242 | |
| Кадастровый номер: | 33:22:011016:114 |
| Номер кадастрового квартала: | 33:22:011016 |
| Характер сведений государственного кадастра недвижимости (статус записи о помещении): | — |

Описание объекта недвижимого имущества:

| | | |
|----|--|---|
| 1 | Кадастровый номер здания (сооружения), в котором расположено помещение: | 33:22:011016:27 |
| 2 | Этаж (этажи), на котором расположено помещение: | Цокольный этаж № Цокольный этаж |
| 3 | Общая площадь помещения: | 30.6 |
| 4 | Местоположение: | Владимирская область, МО город Владимир (городской округ), г Владимир, ул Дворянская, д 5/1 |
| 5 | Назначение: | Нежилое (жилое, нежилое) |
| 6 | Вид жилого помещения в многоквартирном доме: | — (комната, квартира) |
| 7 | Кадастровый номер квартиры, в которой расположена комната: | — |
| 8 | Кадастровая стоимость (руб.): | 54967.7 |
| 9 | Предыдущие кадастровые (условные) номера объекта недвижимого имущества: | 17:401:001:003373960:0001:20000, 30.31,32,34 |
| 10 | Особые отметки: | |
| 11 | Наименование органа кадастрового учета: Филиал федерального государственного бюджетного учреждения «Федеральная кадастровая палата Федеральной службы государственной регистрации, кадастра и картографии» по Владимирской области | |

| | | |
|--|---|---------------------|
| Заместитель начальника Владимирского городского отдела |  | Н. В. Рачкова |
| (полное наименование должности) | (подпись) | (инициалы, фамилия) |

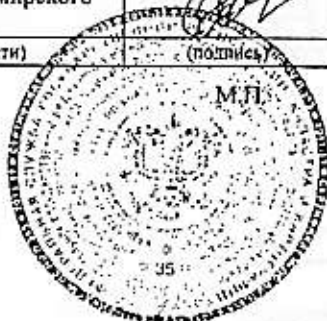

КАДАСТРОВЫЙ ПАСПОРТ
 ПОМЕЩЕНИЯ
 (выписка из государственного кадастра недвижимости)

| | | | |
|--------|---|---------------|---|
| Лист № | 2 | Всего листов: | 2 |
|--------|---|---------------|---|

| | |
|--|------------------|
| "12" ноября 2013 г. № 33/202/13-262242 | |
| Кадастровый номер: | 33:22:011016:114 |

План расположения помещения на этаже Цокольный этаж № Цокольный этаж:

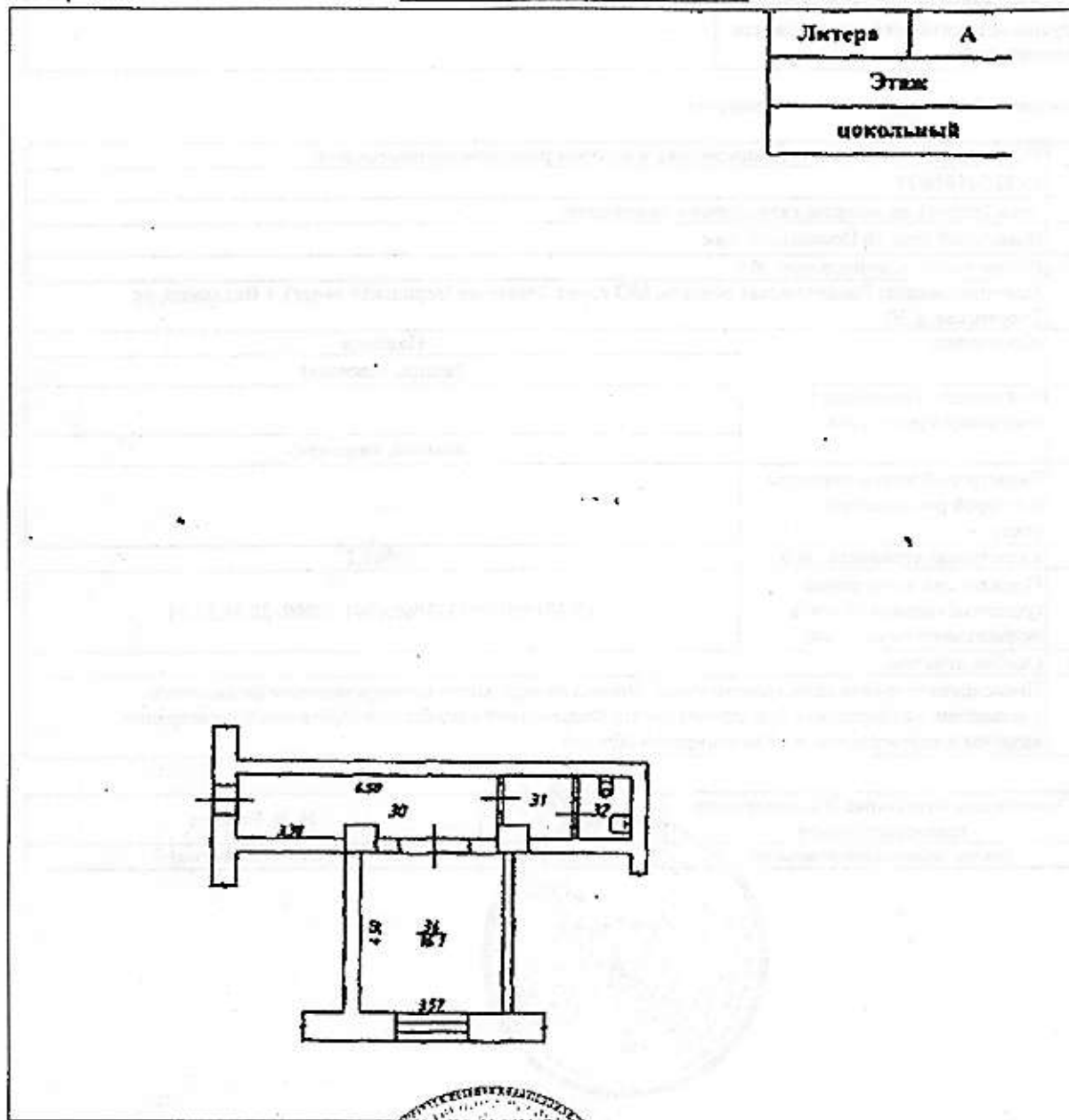

| | |
|--------|-----------|
| Литера | А |
| Этаж | цокольный |

Масштаб 1: _____

| | | |
|---|--|--------------------------------------|
| Заместитель начальника Владимирского городского отдела (полное наименование должности) | <i>[Handwritten Signature]</i> М.П. | Н. В. Рачкова (инициалы, фамилия) |
|---|--|--------------------------------------|





СВИДЕТЕЛЬСТВО О ГОСУДАРСТВЕННОЙ РЕГИСТРАЦИИ ПРАВА

Управление Федеральной регистрационной службы
по Владимирской области

повторное, взамен свидетельства : серия 33 ак № 17985 , дата выдачи 07.12.2005;
серия 33 АК № 684319 , дата выдачи 10.04.2009;
серия 33 АК № 645095 , дата выдачи 20.04.2009.

Дата выдачи:

"10" июня 2009 года

Документы-основания: • Выписка из реестра муниципальных объектов недвижимости г. Владимира № 929-с от 08.11.2005г., р. № 725

Субъект (субъекты) права: Муниципальное образование город Владимир

Вид права: Собственность , общая долевая собственность на общее имущество в многоквартирном доме

Объект права: Нежилые помещения, назначенные: нежилое, общая площадь 201,7 кв. м, этаж цокольный, номера на поэтажном плане №№11-17,30-34,66-70, 72-77, адрес объекта: Владимирская область, г. Владимир, ул. Дворянская, д. 5/1

Общее имущество в многоквартирном доме:

• адрес : Владимирская область, г. Владимир, ул. Дворянская, д. 5/1

Земельный участок под жилую застройку, категория земель: земли населенных пунктов, разрешенное использование: под жилую застройку, общая площадь 3997 кв. м

Кадастровый (или условный) номер: 33-33-01/039/2005-482

Существующие ограничения (обременения) права: аренда

о чем в Едином государственном реестре прав на недвижимое имущество и сделок с ним "10" ноября 2005 года сделана запись регистрации № 33-33-01/048/2005-368

Регистратор

Петро



(подпись)

33 АК 605592